



GO1DEL-TG001

GO INDIA

แควซเมียร์ ศรีนาคา ทักษมาฮาล

คองแวนยาหยีสวทอินเดียนือ 6 วัน 4 คืน



เคเบิลคาร์ กุลมาร์ค



นอนบ้านเรือ
วิวเวทิมาลัย



ล่องเรือซิคาร์่า

✓ มีอาหารไทยเสริม !!

เดินทาง

08-13, 15-20 พ.ย. 67
23-28 พ.ย. 67
30 พ.ย.-05 ธ.ค. 67
06-11 ธ.ค. 67

- แควซเมียร์มณฑลเพชอินเดียน สวิตเซอร์แลนด์แคนการตะ
- เยือนพาสาลแกม เมืองหุบเขาคนเลี้ยงแกะ
- ล่องเรือกลางทะเลสาบ ชมวิวเทือกเขาหิมาลัย
- ขึ้นเคเบิลคาร์ "Gondola" ชมความงามเขาเมืองกุลมาร์ค
- ชมทัชมาฮาล 1 ใน 7 สิ่งมหัศจรรย์ของโลก



ราคารวมบินภายใน
DEL-SXR-DEL

เริ่มต้น

39,900

GO INDIA

แคชเมียร์ ศรีนาคะ ทักษมาฮาล
ควงแขนยาหยีสวีทอินเดียนเหนือ
6วัน 4คืน โดยสายการบิน THAI AIRWAY (TG)

กำหนดวันเดินทาง	ผู้ใหญ่พัก 2-3 ท่าน ท่านละ	ราคาทัวร์ (ไม่รวมตัวเครื่องบิน)	พักเดี่ยว เพิ่มท่านละ
8 – 13 พ.ย.67	39,900.-	28,900.-	6,500.-
15 – 20 พ.ย.67	39,900.-	28,900.-	6,500.-
23 – 28 พ.ย.67	39,900.-	28,900.-	6,500.-
30 พ.ย.– 5 ธ.ค.67	40,900.-	29,900.-	6,500.-
6-11 ธ.ค.67	40,900.-	29,900.-	6,500.-

โปรแกรมอาจจะมีการปรับเปลี่ยนตามความเหมาะสมของสภาพอากาศและฤดูกาล

ราคาทัวร์ข้างต้นยังไม่รวมค่าทิปมัคคุเทศน์ท้องถิ่นและคนขับรถ 2,000 บาท / ท่าน / ทริป

ราคานี้เป็นราคาพิเศษไม่มีราคาเด็ก

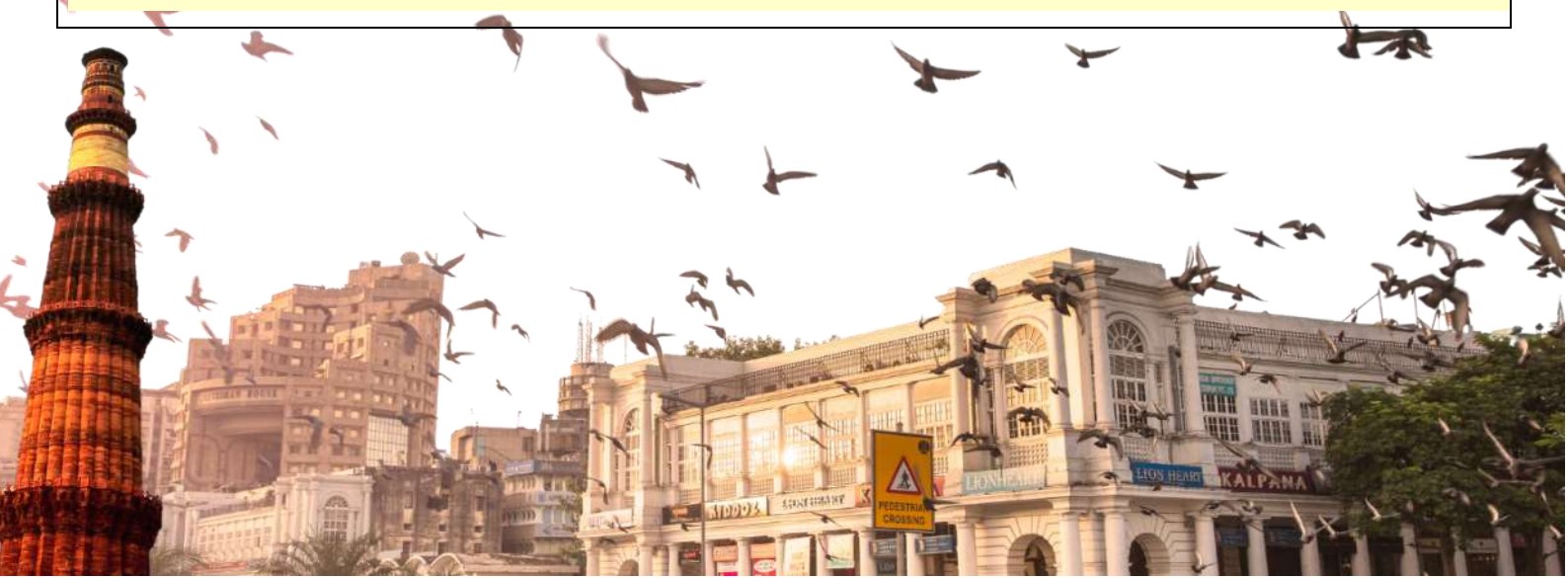

วันที่	โปรแกรมการเดินทาง	เข้า	เที่ยง	ค่ำ	โรงแรมที่พัก
1	กรุงเทพฯ (สนามบินสุวรรณภูมิ) – กรุง เดลี - ศรีนาคา - พายาลแกม	✈	✈	🍷	Hotel Hill Top หรือระดับเทียบเท่า
2	เมืองพายาลแกม - เบต้าป วัลเลย์ - แม่น้ำริดดาร์ - ล่องเรือชิคาร่า - ทะเลสาบดาล - ศรีนาคา	🍷	🍷	🍷	Deluxe Houseboat หรือระดับเทียบเท่า
3	ศรีนาคา – สวนนิชาทบาทท์ - เทือกเขา กุลมาร์ค - นั่งเคเบิลคาร์ - ศรีนาคา	🍷	🍷	🍷	Deluxe Houseboat หรือระดับเทียบเท่า
4	ศรีนาคา – เดลี – อัครา	🍷	🍷	🍷	Hotel Taj Vilas หรือระดับเทียบเท่า
5	เมืองอัครา - ทัชมาฮาล - อัคราฟอรัท - เดลี	🍷	🍷	🍷	
6	กรุงเดลี - กรุงเทพฯ (ท่าอากาศยาน สุวรรณภูมิ)	✈			

วันที่หนึ่ง กรุงเทพฯ (ท่าอากาศยานสุวรรณภูมิ) (TG323 07.00-09.55) –เมืองเด
ลี – ศรีนาคา - พายาลแกม

04.00 น. คณะพร้อมกันที่**สนามบินสุวรรณภูมิ** ชั้น 4 เคาน์เตอร์เช็คอิน สายการบินไทย (Thai Airways) โดยมีเจ้าหน้าที่ของบริษัทฯ คอยให้การต้อนรับ อำนวยความสะดวกตลอด ขั้นตอนการเช็คอิน และหัวหน้าทัวร์ให้คำแนะนำเพื่อเตรียมความพร้อมก่อนออกเดินทาง

07.00 น. เห็นฟ้าสู่นครเดลี โดย สายการบินไทย เที่ยวบินที่ TG323

09.55 น. ถึง**ท่าอากาศยานนานาชาติอินทิราคานธี นครเดลี** เวลาช้ากว่าประเทศไทย 1.30 ชม. หลังผ่านพิธีการตรวจคนเข้าเมืองเรียบร้อยแล้ว รับกระเป๋าสัมภาระ จากนั้นนำท่านเดินทางต่อไปยัง เมืองศรีนาคา ทางตอนเหนือของประเทศอินเดีย

จากนั้นนำท่านเดินทางต่อสู่เมืองศรีนาคา เมืองทางตอนเหนือของประเทศอินเดีย

.....น. นำท่านเห็นฟ้าสู่ เมืองศรีนาคา โดยสายการบิน เที่ยวบินที่

.....น. เดินทางถึงเมืองศรีนาคา รับกระเป๋าสัมภาระเรียบร้อยแล้ว



นำท่านเดินทางกลับสู่นครศรีนาคา ใช้เวลาเดินทางประมาณ 2.30 ชั่วโมง
จากนั้นนำท่านสู่ทะเลสาบใจกลางเมือง นำท่าน**ล่องเรือชิคารา (เรือพายแบบแคช
เมียร์)** ชมสวนผักลอยน้ำ วิถีชีวิตชาวบ้านที่นารักริมน้ำ วิถีภูเขาหิมะที่สวยงาม
ล้อมรอบทะเลสาบ นกนานาชนิด พืชดอกไม้ไม้ น้ำ ทะเลสาบใสสวยงาม ตลอดสองข้าง
ทางชมทิวทัศน์ที่สวยงามของหมู่บ้านต่างๆ ทุ่งนา ทุ่งหญ้าริมน้ำ และต้นสนยักษ์
สมบูรณ์ที่สวยงาม และเป็นฉากของภาพยนตร์อินเดียมาหลายเรื่องแล้ว

ค่ำ รับประทานอาหารค่ำ ณ ที่ห้องอาหาร **(มื้อที่ 4)**

ที่พัก นำท่านเข้าสู่ที่พัก **Deluxe Houseboat** หรือเทียบเท่า



เช้า

รับประทานอาหารเช้า ณ ห้องอาหารของโรงแรม (มื้อที่ 5)

นำท่านชม **สวนนิชา บากท์** โดยมีต้นเมเปิ้ลอายุกว่า 400 ปี รวมทั้งพันธุ์ไม้นานาชนิดและดอกไม้ตามฤดูกาล ในช่วงฤดูใบไม้ผลิจะมีดอกทิวลิปบานสะพรั่ง (ประมาณเดือน มี.ค. - เม.ย.) สวนแห่งนี้สร้างโดย ยอซาฟ คาน มีความงดงามที่สุดที่จะหาคำบรรยายได้ ให้ท่านเพลิดเพลินกับการถ่ายรูปกับดอกไม้ที่แสนสวย และผ่านชมเมืองเก่าแคชเมียร์ที่ตั้งเมืองหลวงฤดูร้อนของกษัตริย์ในราชวงศ์โมกุล เนื่องจากภูมิอากาศเย็นเหมาะสมในการเจริญเติบโต ของต้นไม้ออกไม้ จึงกลายเป็นที่ประทับพักผ่อนของกษัตริย์ราชวงศ์โมกุลในอดีต



นำท่านเดินทางต่อไปยังเมืองกุลมาร์ค (ใช้เวลาเดินทางประมาณ 2-3 ชั่วโมง)

นำท่านเดินทางสู่**เทือกเขากุลมาร์ค** ซึ่งเป็นสถานที่ที่มีทัศนียภาพสวยงามแห่งหนึ่งในโลก ระหว่างทางสองข้างทางจะเป็นทุ่งนาข้าวสลับกับพันธุ์ไม้ป่าและฝูงสัตว์เลื้อยตามเทือกเขาโดยเทือกเขาหิมาลัยนี้จะมีหิมะปกคลุมสลับกันไป อยู่ห่างจากเมืองศรีนาคาประมาณ 57 กิโลเมตร เทือกเขากุลมาร์คเป็นพื้นที่ราบทุ่งหญ้าขนาดใหญ่ที่สูงที่สุดแห่งหนึ่งในโลก เมื่อถึงกุลมาร์คแล้วพาท่านเที่ยวชมเทือกเขาซึ่งเป็นภูเขาที่สวยงามแห่งหนึ่งในแคชเมียร์ มีชื่อว่าเป็นทุ่งหญ้าของดอกไม้ (Meadow of Flower) เดิม กุลมาร์ค มีชื่อเรียกว่า เการิมาร์ค ตั้งโดยสุลต่านยูซุป ชาร์ ในศตวรรษที่ 16 เนื่องจากเป็นทุ่งหญ้าที่เต็มไปด้วยดอกไม้ป่าที่ออกงามตามฤดูกาล อีกทั้งยังเป็นที่ตั้งของสนามกอล์ฟ 18 หลุมที่สูงที่สุดในโลก สูง 3,000 เมตร จากระดับน้ำทะเลและสถานที่เล่นกีฬาสกีน้ำแข็งในฤดูหนาวจนไม่คิดว่านี่เป็นประเทศอินเดีย



กลางวัน

รับประทานอาหารกลางวัน **(มื้อที่ 6)**

นำท่านไปยังสถานี ***เคเบิลคาร์ Gondola นำท่านขึ้นชมวิว (เฟส 1)** (*รวมค่าขึ้นแล้ว) เพื่อขึ้นไปยังสถานีกงโดริบนเขาอัฟพาร์วัต ด้วยระยะทางประมาณ 4 กิโลเมตร (หากท่านต้องการขึ้นสู่ยอดเขาจะต้องนั่งเคเบิลคาร์ ที่เฟสที่ 2 (ไม่รวมในค่าทัวร์) ขึ้นสู่ยอดเขาเป็นระยะทางกว่า 5 กิโลเมตร ท่านสามารถซื้อตั๋วได้ที่สถานีเฟสที่ 1 ซึ่งถือได้ว่าเป็นเส้นทางที่สวยงามที่สุดและสูงที่สุดแห่งหนึ่งของเอเชีย เมื่อเดินทางถึงที่หมายสิ่งที่ท่านจะได้พบคือบรรยากาศและทัศนียภาพแบบพาโนรามาอันสวยงามบนเขาอัฟพาร์วัต ถ้าท้องฟ้าแจ่มใสก็จะสามารถมองเห็นยอดเขานันกาพาร์บัต (Nanga Parbat) ของเทือกเขาหิมาลัย **(มีบริการลากเลื่อนของชาวพื้นเมือง และ สโนว์โมบิล แบบมีชาวพื้นเมืองบริการขี่พาชมเช่นกัน ค่าใช้จ่ายไม่รวมอยู่ในค่าทัวร์ สอบถามการจองและชำระเงินล่วงหน้าได้ที่หัวหน้าทัวร์)** ที่ยอดเขากุลมาร์คนี้ หากฟ้าเปิด ท่านจะสามารถเห็นยอดเขา K2 ยอดเขาฝั่งปากีสถานซึ่งสูงเป็นอันดับ 2 รองจากยอดเขาเอเวอร์เรส ได้เวลาสมควรเดินทางกลับที่พัก เมืองศรีนาคา

ค่ำ

รับประทานอาหารค่ำ **(มื้อที่ 7)**

ที่พัก

นำท่านเข้าสู่ที่พัก Deluxe Houseboat หรือเทียบเท่า

เช้า

รับประทานอาหารเช้า ณ ห้องอาหารของโรงแรม (มื้อที่ 8)

ออกเดินทางสู่สนามบินศรีนาคา เช็คอินสัมภาระเคาเตอร์สายการบิน

..... น.

นำท่านเดินทางกลับสู่เมืองเดลี โดยสายการบิน เที่ยวบินที่

..... น.

ถึงสนามบินเดลีรับกระเป๋าสัมภาระเรียบร้อยแล้ว

กลางวัน

รับประทานอาหารกลางวัน (มื้อที่ 9)

จากนั้นนำท่านผ่านชม ประตูชัย (India Gate) เป็นอนุสรณ์สถานของเหล่าทหาร

หาญที่เสียชีวิตจากการร่วมรบกับอังกฤษใน สมัยสงครามโลก ครั้งที่ 1 และสงคราม อัฟกานิสถาน ประตูชัยแห่งนี้จึงถือได้ว่าเป็น สัญลักษณ์แห่งหนึ่งของกรุงนิวเดลี โดยซุ้ม ประตูแห่งนี้มีสถาปัตยกรรมคล้ายประตูชัย ของกรุงปารีสและนครเวียงจันทน์ ซึ่งมีความ สูง 42 เมตร สร้างขึ้นจากหินทรายเมื่อปี



คริสต์ศักราชที่ 1931 บนพื้นผิวของประตูชัยแห่งนี้จะปรากฏรายนามของทหารที่ เสียชีวิตถูกแกะสลักไว้ และบริเวณใต้โค้งประตูจะปรากฏคบเพลิงที่ไฟไม่เคยมอดดับเพื่อเป็นการรำลึกถึงผู้เสียชีวิตในสงครามอินเดีย-ปากีสถาน เมื่อปีคริสต์ศักราช ที่ 1971 มีทหารยามเฝ้าบริเวณประตูชัยตลอดเวลาเพื่อป้องกันการก่อวินาศกรรม

จากนั้นนำท่านออกเดินทางสู่เมืองอัครา ใช้เวลานั่งรถประมาณ 4-5 ชั่วโมง

เมืองอัครา เมืองแห่งความรุ่งเรืองของราชวงศ์โมกุล ที่ตั้งอนุสรณ์สถานแห่งความรัก ริมห้างแม่ย่านมูนา โดมขาวสีดั่งบุษยามะขามที่ประกาศความยิ่งใหญ่ ทำทุกการเดินทาง ของทุกคนที่มาเยือนอินเดียต้องมาชมความอลังการ และเก็บภาพที่ระลึกสักครั้ง

ค่ำ

รับประทานอาหารค่ำ ที่ห้องอาหารโรงแรม (มื้อที่ 10)

ที่พัก

นำท่านเข้าสู่ที่พัก TAJ VILAS หรือเทียบเท่า

เช้า

รับประทานอาหารเช้า ห้องอาหารของโรงแรม (มื้อที่ 11)

นำท่านเข้าชม **ทัชมาฮาล (Taj Mahal)** แหล่งมรดกโลกเป็น 1 ใน 7 สิ่งมหัศจรรย์ที่สำคัญของโลก ซึ่งอนุสรณ์สถานแห่งความรักอันยิ่งใหญ่และอมตะของพระเจ้าชาห์จาฮันที่มีต่อพระนางมুমตัส โดยสร้างขึ้นในปี ค.ศ. 1631 ต่อมานำท่านเดินสู่ประตูสุสานที่สลักตัวหนังสือภาษาอาระบิกที่เป็นถ้อยคำอุทิศและอาลัยต่อบุคคลอันเป็นที่รักที่จากไป และนำท่านถ่ายรูปกับลานน้ำพุที่มีอาคารทัชมาฮาลอยู่เบื้องหลัง แล้วนำท่านเข้าสู่ตัวอาคารที่สร้างจากหินอ่อนสีขาวบริสุทธิ์จากเมืองมกรานะ ที่ประดับลวดลายด้วยเทคนิคฝังหินสีต่างๆ ลงไปในเนื้อหิน ที่เป็นสถาปัตยกรรมชิ้นเอกของโลกที่ออกแบบโดยช่างจากเปอร์เซีย โดยอาคารตรงกลางจะเป็นรูปโดมซึ่งมีหอคอยสี่เสาล้อมรอบ ตรงกลางด้านในเป็นที่ฝังพระศพของพระนางมুমตัส มาฮาล และพระเจ้าชาห์จาฮัน ได้อยู่คู่เคียงกันตลอดชั่ววันรันดร์ ทัชมาฮาลแห่งนี้ใช้เวลาก่อสร้างทั้งหมด 12 ปี โดยสิ้นเงินไป 41 ล้านรูปี มีการใช้ทองคำประดับตกแต่งส่วนต่างๆ ของอาคารหนัก 500 กิโลกรัม และใช้คนงานกว่า 20,000 คน ต่อมานำท่านเดินอ้อมไปด้านหลังที่ติดกับแม่น้ำยมนาโดยฝั่งตรงกันข้ามจะมีพื้นที่ขนาดใหญ่ถูกปรับดินแล้ว โดยเล่ากันว่าพระเจ้าชาห์จาฮันเตรียมที่จะสร้างสุสานของตัวเองเป็นหินอ่อนสีดำโดยตัวรูปอาคารจะเป็นแบบเดียวกันกับทัชมาฮาล เพื่อที่จะอยู่เคียงข้างกัน แต่ถูกออรังเซบ ยึดอำนาจและนำตัวไปคุมขังไว้ในป้อมอัคราเสียก่อน

****เนื่องจากทัชมาฮาลปิดทุกวันศุกร์ กรณีที่เข้าทัชมาฮาลตรงกับวันศุกร์ ทางบริษัทขอสงวนสิทธิ์สลับโปรแกรมเที่ยวตามความเหมาะสม****



จากนั้นนำท่านเข้าชม **อัคราฟอर्ट (Agra Fort)** แหล่งมรดกโลก ที่ตีตริมแม่น้ำยมนาสร้างโดยพระเจ้าอัครบารมหาราชแห่งราชวงศ์โมกุล เมื่อปี ค.ศ. 1565 เป็นทั้งพระราชวังที่ประทับและเป็นป้อมปราการ ต่อมาพระโอรส คือ พระเจ้าชาฮันกีร์ และพระนัดดา (โอรสของพระเจ้าชาฮันกีร์) , พระเจ้าชาห์จาฮานได้สร้างขยายต่อเติมป้อมและพระราชวังแห่งนี้อย่างยิ่งใหญ่โต และนำท่านเข้าชมป้อมผ่านประตูอามรรสิงห์ เข้าสู่ส่วนที่เป็นพระราชวัง ผ่านลานสวนประดับ อ่างหินทรายสีแดง ขนาดยักษ์สำหรับสรงน้ำ ท่านจะได้เห็นสถาปัตยกรรมสามยุคสมัยตามธรรมเนียมที่แตกต่างกันของสามกษัตริย์ นำท่านเข้าชมด้านในพระตำหนักต่างๆที่สลักลวดลายศิลปะแบบโมกุลที่มีอิทธิพลจากศิลปะอินเดีย ผสมผสานกับศิลปะเปอร์เซีย แล้วนำขึ้นสู่ระเบียงชั้นที่สองที่มีเฉลียงมุข ซึ่งสามารถมองเห็นชมทิวทัศน์ลำน้ำยมนาได้ ต่อมานำชมห้องที่ประทับของกษัตริย์ ,พระโอรส, พระธิดาและองค์ต่างๆ แล้วนำชมพระตำหนัก มาซมมัน บูร์ช ที่มีเฉลียงมุขแปดเหลี่ยม มีหน้าต่างเปิดกว้าง ที่สามารถมองเห็นทัชมาฮาลได้ ในพระตำหนักนี้เองที่เล่ากันว่า ชาห์จาฮัน ถูกพระโอรส ออรังเซบ จองจำขังไว้ 7 ปี ในช่วงปลายรัชกาลจนสิ้นพระชนม์ แล้วก็นำชมลานสวนประดับ ดิวันอีอาอ่า ที่ชั้นบนด้านหนึ่งเคยเป็นที่ประดิษฐานบัลลังก์

นกยูงอันยิ่งใหญ่ (ปัจจุบันอยู่ในประเทศอิหร่าน) และที่ลานสวนประดับแห่งนี้เองที่พระเจ้าชาห์จาฮัน ได้พบรักครั้งแรกกับพระนางมุมตัส ที่ได้นำสินค้าเป็นสร้อยไข่มุกเข้ามาขายให้กับนางในฮาเร็ม



กลางวัน

กลับรับประทานอาหารกลางวัน (มื้อที่ 12)

นำท่านเดินทางสู่ **กรุงนิวเดลี (New Delhi)** เมืองหลวงที่มีประวัติศาสตร์อันยาวนานกว่า 5,000 ปี และเป็นศูนย์กลางการปกครองของอาณาจักรอินเดียโบราณ 7 อาณาจักร ต่อมาในปี 1857 อังกฤษได้เข้ามามีบทบาทในการปกครองประเทศอินเดียและได้ย้ายเมืองหลวงไปอยู่ที่โกลคัตตา และได้ย้ายกลับมาเป็นเมืองหลวงอีกครั้งหนึ่งในปี 1911 หลังจากอินเดียได้รับเอกราชจากประเทศอังกฤษในปี 1947 ก็ได้มีการสร้างสถานที่ทำการราชการโดยสร้างเมืองใหม่ชื่อว่า “นิวเดลี”

ค่ำ

รับประทานอาหารค่ำ ณ ภัตตาคาร (มื้อที่ 13)

จากนั้นนำท่านเดินทางสู่ท่าอากาศยานนานาชาติอินทิราคานธี นครเดลี

วันที่หก

เดลี - กรุงเทพฯ (สนามบินสุวรรณภูมิ)

00.20 น.

เหินฟ้ากลับสู่สนามบินสุวรรณภูมิโดยสายการบินไทย เที่ยวบินที่ **TG316**

05.45 น.

เดินทางถึงกรุงเทพฯ โดยสวัสดิภาพ

อัตราค่าบริการและเงื่อนไขรายการท่องเที่ยว

กำหนดวันเดินทาง	ผู้ใหญ่พัก 2-3 ท่าน ท่านละ	ราคาทัวร์ (ไม่รวมตั๋วเครื่องบิน)	พักเดี่ยว เพิ่มท่านละ
8 – 13 พ.ย.67	39,900. -	28,900. -	6,500.-
15 – 20 พ.ย.67	39,900. -	28,900.-	6,500.-
23 – 28 พ.ย.67	39,900.-	28,900.-	6,500.-
30 พ.ย.– 5ธ.ค. 67	40,900.-	29,900.-	6,500.-
6-11 ธ.ค.67	40,900.-	29,900.-	6,500.-

โปรแกรมอาจจะมีการปรับเปลี่ยนตามความเหมาะสมของสภาพอากาศและฤดูกาล

ราคาทัวร์ข้างต้นยังไม่รวมค่าทิปมัคคุเทศน์ท้องถิ่นและคนขับรถ 2,000 บาท / ท่าน / ทริป
ราคานี้เป็นราคาพิเศษไม่มีราคาเด็ก

เงื่อนไขการให้บริการ

1. การชำระค่าบริการ

1.1 กรุณาชำระมัดจำ ท่านละ 10,000 บาท

1.2 กรุณาชำระค่าทัวร์ส่วนที่เหลือ 30 วันก่อนออกเดินทาง และ 45 วันก่อนเดินทางสำหรับช่วงสงกรานต์และปีใหม่

1.3 กรณีวันเดินทางน้อยกว่า 21 วัน หรือราคาทัวร์ช่วงโปรโมชั่น ต้องชำระค่าทัวร์เต็มจำนวนเท่านั้น

2. ส่งสำเนาหน้าพาสปอร์ตของผู้ที่เดินทาง ที่มีอายุการใช้งานไม่น้อยกว่า 6 เดือน ภายใน 3 วันนับจากวันจอง หากไม่ส่งสำเนาหน้าพาสปอร์ตทางบริษัทขออนุญาติยกเลิกการจองทัวร์โดยอัตโนมัติ

3. หากในขณะของท่านมีผู้ต้องการดูแลพิเศษ นั่งรถเข็น (Wheelchair), เด็ก, ผู้สูงอายุ, มีโรคประจำตัว หรือไม่สะดวกใน การเดินทางท่องเที่ยวในระยะเวลาเกินกว่า 4-5 ชั่วโมงติดต่อกัน ท่านและครอบครัวต้องให้การดูแลสมาชิกภายในครอบครัวของท่านเอง เนื่องจากการเดินทางเป็นหมู่คณะ หัวหน้าทัวร์มีความจำเป็นต้องดูแลคณะทัวร์ทั้งหมด การเดินทางในแต่ละครั้งจะต้องมีผู้โดยสาร จำนวน 15 ท่านขึ้นไป ถ้าผู้โดยสารไม่ครบจำนวนดังกล่าว ทางบริษัทฯ ขอสงวนสิทธิ์ในการเปลี่ยนแปลงราคาหรือยกเลิกการเดินทาง

4. ในกรณีที่ลูกค้าต้องออกตัวโดยสารภายในประเทศ กรุณาติดต่อเจ้าหน้าที่ของบริษัทฯ เพื่อเช็คว่ากรุ๊ปมีการคอนเฟิร์มเดินทางก่อนทุกครั้ง เนื่องจากสายการบินอาจมีการปรับเปลี่ยนไฟล์ทบิน หรือเวลาบิน โดยไม่ได้แจ้งให้ทราบล่วงหน้า ทางบริษัทฯ จะไม่รับผิดชอบใด ๆ ในกรณี ถ้าท่านออกตัวภายในโดยไม่แจ้งให้ทราบและหากไฟล์ทบินมีการปรับเปลี่ยนเวลาบินเพราะถือว่าท่านยอมรับในเงื่อนไขดังกล่าว

5. บริษัทออกเดินทางเพื่อการท่องเที่ยวตามเส้นทางในรายการเท่านั้น หากท่านโดนปฏิเสธการออกนอกประเทศ หรือห้ามเข้าประเทศปลายทาง ทางบริษัทฯ ไม่รับผิดชอบทุกกรณี และกรณีใช้หนังสือเดินทางราชการ (เล่มน้ำเงิน) เดินทางเพื่อการท่องเที่ยวกับคณะทัวร์ หากท่านถูกปฏิเสธในการเข้า – ออกประเทศใด ๆ ก็ตาม ทางบริษัทฯ ขอสงวนสิทธิ์ไม่คืนค่าทัวร์และรับผิดชอบใด ๆ ทั้งสิ้น

6. บริษัทฯ ขอสงวนสิทธิ์ในการรับผิดชอบต่อค่าใช้จ่าย ในกรณีที่เกิดเหตุสุดวิสัย เช่น การยกเลิกเที่ยวบิน การล่าช้าของสายการบิน ภัยธรรมชาติ การจลาจลและทรัพย์สินที่สูญหายระหว่างเดินทางที่เกิดขึ้นเหนืออำนาจความควบคุมของบริษัทฯ

7. หากท่านไม่ใช้บริการใดๆ ตามรายการ ถือว่าท่านสละสิทธิ์ ไม่สามารถเรียกร้องขอค่าบริการคืนได้

กรณียกเลิกการเดินทาง

กรณีที่นักท่องเที่ยวหรือตัวแทนจำหน่ายต้องการขอยกเลิกการเดินทาง หรือเลื่อนการเดินทาง นักท่องเที่ยวหรือตัวแทนจำหน่าย(ผู้มีชื่อในเอกสารการจอง) จะต้องแฟกซ์ อีเมลล์ หรือ มาเซ็นเอกสารการยกเลิกที่บริษัท อย่างเป็นทางการใดอย่างหนึ่ง เพื่อเป็นการแจ้งยกเลิกกับทางบริษัทอย่างเป็นทางการเป็นลายลักษณ์อักษร (ทางบริษัทไม่ขอรับยกเลิกการจอง ผ่านทางโทรศัพท์ไม่ว่ากรณีใดๆ)

กรณีนักท่องเที่ยวหรือตัวแทนจำหน่าย ต้องการขอรับเงินค่าบริการคืน นักท่องเที่ยวหรือตัวแทนจำหน่าย (ผู้มีชื่อในเอกสารการจอง) จะต้องแฟกซ์ อีเมลล์ หรือ มาเซ็นเอกสารการขอรับเงินคืนที่บริษัท อย่างเป็นทางการใดอย่างหนึ่ง เพื่อทำเรื่องขอรับเงินค่าบริการคืน โดยแนบหนังสือมอบอำนาจพร้อม

หลักฐานประกอบการมอบอำนาจ หลักฐานการชำระเงินค่าบริการต่างๆ และหน้าสมุดบัญชีธนาคาร ที่ต้องการให้นำเงินเข้าให้ครบถ้วน

หากนักท่องเที่ยวไม่สามารถเดินทางได้ เช่น เจ็บป่วย (มีใบรับรองแพทย์จากโรงพยาบาลรับรอง) , ไม่ได้รับการอนุมัติวีซ่าจากทางสถานทูต , ได้รับการอนุมัติวีซ่าจากทางสถานทูตแต่ไม่เดินทาง , นักท่องเที่ยวไม่สามารถเข้า-ออกเมืองได้ บริษัทขอสงวนสิทธิ์ในการเก็บค่าใช้จ่ายที่เกิดขึ้นจริง โดยมีเงื่อนไขการคืนเงินค่าบริการ ตาม “**ประกาศคณะกรรมการธุรกิจนำเที่ยวและมัคคุเทศก์ เรื่อง หลักเกณฑ์เกี่ยวกับการกำหนดอัตราการจ่ายเงินค่าบริการคืนให้แก่นักท่องเที่ยว พ.ศ. 2563**” ดังนี้

4.1 **ยกเลิก ไม่น้อยกว่า 30 วันก่อนการเดินทาง (ไม่นับวันเดินทาง)** คืนเงินค่าทัวร์ส่วนที่เหลือ หลังจากหักค่าใช้จ่ายที่เกิดขึ้นจริงเพื่อการเตรียมการนำเที่ยว ทั้งหมด เช่น ค่ามัดจำตัวเครื่อง ค่าบริการแลนด์ ต่างประเทศ เป็นต้น

4.2 **ยกเลิก ไม่น้อยกว่า 15-29 วันก่อนเดินทาง (ไม่นับวันเดินทาง)** คืนเงินร้อยละ 50 ของค่าทัวร์ทั้งหมด ยกเว้น ค่าใช้จ่ายที่เกิดขึ้นจริงเพื่อการเตรียมการนำเที่ยว ทั้งหมด เช่น ค่ามัดจำตัวเครื่อง ค่าบริการแลนด์ต่างประเทศ เป็นต้น”

4.3 **ยกเลิก น้อยกว่า 15 วันก่อนการเดินทาง** ทางบริษัทฯ ขอสงวนสิทธิ์ไม่คืนเงินค่าทัวร์ทั้งหมด

** การจ่ายเงินคืนแก่นักท่องเที่ยวตามข้อกำหนดด้านบน ซึ่งมีการหักเงินในบางส่วนนั้น เนื่องจากทางบริษัทมีค่าใช้จ่ายที่ได้จ่ายจริงเพื่อการเตรียมการจัดนำเที่ยวไปแล้ว เช่น การมัดจำที่นั่งบัตรโดยสารเครื่องบิน การจองที่พัก และค่าใช้จ่ายที่จำเป็นอื่นๆ เป็นต้น **

4.4 การยกเลิกเดินทางกับกรุ๊ปที่ออกเดินทางช่วงเทศกาลวันหยุด เช่น ปีใหม่, สงกรานต์ เป็นต้น บางสายการบินมีการกักที่นั่งมัดจำที่นั่งกับสายการบินและค่ามัดจำที่หัก รวมถึงเที่ยวบินพิเศษ เช่น CHARTER FLIGHT จะไม่มีการคืนเงินมัดจำ หรือ ค่าทัวร์ทั้งหมดที่ชำระแล้ว ไม่ว่าจะยกเลิกด้วยกรณีใดๆ *****ในกรณี มีเหตุให้ต้องยกเลิกการเดินทางที่บริษัทได้โฆษณาไว้ ซึ่งมิใช่ความผิดของบริษัทเอง ทางบริษัทยินดีคืนเงินค่าบริการตามที่ลูกค้าได้ชำระมาแล้ว หลังจากหักค่าใช้จ่ายที่เกิดขึ้นจริง โดยต้องมีระยะเวลาไม่น้อยกว่า 45 วัน ก่อนการเดินทาง โปรดอ่านข้อความให้ถี่ถ้วนก่อนการจองทัวร์ทุกครั้ง เพื่อประโยชน์แก่ตัวท่านเอง *****

4.5 กรณีที่กองตรวจคนเข้าเมืองทั้งกรุงเทพฯ และในต่างประเทศ ปฏิเสธมิให้เดินทางออกหรือ เข้าประเทศที่ระบุไว้ในรายการเดินทาง บริษัทฯ ขอสงวนสิทธิ์ที่จะไม่คืนค่าทัวร์ไม่ว่ากรณีใดๆ ทั้งสิ้น

4.6 เมื่อท่านออกเดินทางไปกับคณะแล้ว ถ้าท่านงดการใช้บริการรายการใดรายการหนึ่งหรือไม่เดินทางพร้อมคณะถือว่าท่านสละสิทธิ์ ไม่อาจเรียกร้องค่าบริการและเงินมัดจำคืน ไม่ว่ากรณีใดๆ ทั้งสิ้น

อัตราค่าบริการรวม

1. ตัวเครื่องบินไป-กลับชั้นประหยัด BKK-DEL-BKK โดยสายการบิน THAI AIRWAY (TG)
2. ตัวเครื่องบินภายในประเทศไป-กลับ แบบเหมากรู๊ป เส้นทาง DEL-SXR-DEL
3. ค่าน้ำหนักสัมภาระรวมในตัวเครื่องบินระหว่างประเทศ (TG) ไม่เกิน 20 กิโลกรัม และค่าน้ำหนักสัมภาระรวมในตัวเครื่องบินภายในประเทศ 15 กิโลกรัม ถู้อื่นเครื่องบินไม่เกิน 7 กก.
4. ค่าภาษีสนามบิน ค่าประกันสายการบินและภาษีน้ำมันตามสายการบินกำหนด
5. ค่าโรงแรมที่พัก ตามที่ระบุในรายการหรือเทียบเท่า พัก 2-3 ท่าน ไม่มีราคาเด็ก (อายุต่ำกว่า 2 ขวบโปรดสอบถาม)
6. อัตราดังกล่าวขอสงวนเฉพาะผู้ที่ถือหนังสือเดินทางไทยเท่านั้น (กรณีถือหนังสือเดินทางต่างชาติโปรดสอบถาม)
7. ค่าเข้าชมสถานที่ท่องเที่ยวต่างๆ ตามรายการระบุ
8. ค่าอาหารทุกมื้อตามรายการที่ระบุ พร้อมอาหารไทยเสริมทุกมื้อ
9. ค่ารถบริการระหว่างการเดินทางเที่ยวตามรายการระบุ
10. ค่าบริการกรอกฟอร์มวีซ่าอินเดียแบบออนไลน์ E-Visa Tourist
11. ค่าประกันภัยการเดินทางรายบุคคล (หากต้องการเงื่อนไขกรมธรรม์สอบถามได้จาก **เจ้าหน้าที่**) ค่าประกันอุบัติเหตุคุ้มครองในระหว่างการเดินทางวงเงินไม่เกินท่านละ 1,000,000 บาท ค่ารักษาพยาบาลในกรณีเกิดอุบัติเหตุวงเงินไม่เกินท่านละ 500,000 บาท (ตามเงื่อนไขกรมธรรม์) **** ลูกค้าน่าสนใจ...ซื้อประกันการเดินทางสำหรับครอบคลุมเรื่องสุขภาพสามารถสอบถามข้อมูลเพิ่มเติมกับทางบริษัทได้ ****
12. ค่าภาษีมูลค่าเพิ่ม 7% (เฉพาะค่าบริการ)

อัตราค่าบริการไม่รวม

1. ค่าธรรมเนียมการจัดทำหนังสือเดินทาง
2. ค่าใช้จ่ายส่วนตัว อาทิเช่น ค่าเครื่องดื่มที่สั่งพิเศษ, ค่าโทรศัพท์, ค่าซักรีด, ค่าธรรมเนียมหนังสือเดินทาง, ค่าน้ำหนักเกินจากทางสายการบินกำหนด, ค่ารักษาพยาบาล กรณีเกิดการเจ็บป่วยจากโรคประจำตัว, ค่ากระเป๋าเดินทางหรือของมีค่าที่สูญหายในระหว่างการเดินทาง เป็นต้น
3. ค่าธรรมเนียมน้ำมันและภาษีสนามบิน ในกรณีที่สายการบินมีการปรับขึ้นราคา
4. ค่าน้ำหนักสัมภาระส่วนเกินจากที่สายการบินกำหนด
5. ค่าบริการยกกระเป๋าในโรงแรม ซึ่งท่านจะต้องดูแลกระเป๋าและทรัพย์สินด้วยตัวท่านเอง
6. สำหรับท่านที่รับประทานอาหารพิเศษ อาหารเจ หรือไม่ทานเนื้อสัตว์ ไม่ทานหมู ไม่ทานไก่ และมีความจำเป็นให้ทางบริษัทจัดเตรียมอาหารไว้ให้ท่านเป็นพิเศษนอกเหนือจากที่กรุ๊ปจัดไว้ในรายการ ขอสงวนสิทธิ์ในการเรียกเก็บค่าใช้จ่ายเพิ่มเติมตามจริงหน้างาน
7. ค่าทิปมัคคุเทศก์ท้องถิ่นและคนขับรถ รวม 2,000 บาท / ท่าน /ทริป ชำระที่สนามบิน

ข้อมูลเพิ่มเติมเรื่องตัวเครื่องบินและที่นั่งบนเครื่องบิน

1. ทางบริษัทได้สำรองที่นั่งพร้อมชำระเงินมัดจำค่าตัวเครื่องบินแล้ว หากท่านยกเลิกตั๋วไม่ว่าจะด้วยสาเหตุใด ทางบริษัทขอสงวนสิทธิ์การเรียกเก็บค่ามัดจำตัวเครื่องบิน ซึ่งมีค่าใช้จ่าย ประมาณ 1,000 – 10,000 บาท แล้วแต่สายการบินและช่วงเวลาเดินทาง
2. นั่งที่ Long Leg โดยปกติอยู่บริเวณทางออกประตูฉุกเฉิน และผู้ที่จะนั่งต้องมีคุณสมบัติตรงตามที่สายการบินกำหนด เช่น ต้องเป็นผู้ที่มีร่างกายแข็งแรง และช่วยเหลือผู้อื่นได้อย่างรวดเร็วในกรณีที่เครื่องบินมีปัญหา เช่น สามารถเปิดประตูฉุกเฉินได้ (น้ำหนักประมาณ 20 กิโลกรัม) ไม่ใช่ผู้ที่มีปัญหาทางด้านสุขภาพและร่างกาย และอำนาจในการให้ที่นั่ง Long leg ขึ้นอยู่กับทางเจ้าหน้าที่เช็คอินสายการบิน ตอนเวลาที่เช็คอินเท่านั้น

เอกสารการยื่นวีซ่าอินเดียแบบท่องเที่ยว ONLINE E-VISA อินเดีย และ

1. หนังสือเดินทาง (Passport) ต้องมีอายุเหลือ มากกว่า 6 เดือน **สแกนส่งไฟล์ PDF**
2. รูปถ่ายสี ไม่สวมแว่นพื้นด้านหลังสีขาว ขนาด 2 x 2 นิ้ว จำนวน 1 รูป **หรือ ส่งไฟล์รูป JPG**
3. **สำคัญ!!** สำหรับท่านที่เคยเดินทางไปประเทศอินเดียในเล่มปัจจุบัน ถ่ายรูปการสแตมป์เข้า-ออกอินเดียแนบมาด้วย หากท่านเคยเดินทางกลุ่มประเทศ SAARC ในระยะเวลา 3 ปีที่ผ่านมา (กลุ่มประเทศ SAARC ได้แก่ บังกลาเทศ ภูฏาน เนปาล มัลดีฟส์ ปากีสถาน ศรีลังกา อัฟกานิสถาน) ถ้าเคย กรุณาระบุปีที่..... ประเทศ เมือง.....(หรือถ่ายรูปหน้าสแตมป์เข้า-ออก ส่งเพิ่มเติม)

โปรดแจ้ง! หากท่านเคยโดนปฏิเสธวีซ่าอินเดีย

4. กรอกแบบฟอร์มเอกสารด้านล่าง เพื่อประโยชน์ในการพิจารณาของสถานทูต (หน้าถัดไป)

แบบฟอร์มกรอกข้อมูลประกอบการยื่นแบบออนไลน์ อินเดีย
กรณกรอกข้อมูลให้ครบถ้วน เพื่อประโยชน์ในการขอวีซ่าของท่านเอง
(ภาษาอังกฤษ)

ข้อมูลผู้เดินทาง ชื่อ-นามสกุล (สะกดตรงตามหนังสือเดินทาง) (MR./*MRS./MS./MSTR.)

สถานะภาพ โสด หม้าย หย่า แต่งงานไม่ได้จดทะเบียนสมรส

แต่งงานจดทะเบียนสมรส *สำหรับสุภาพสตรีใช้คำนำหน้า MRS. ต้องระบุชื่อคู่สมรส

ชื่อ-นามสกุล คู่สมรส..... สถานที่เกิด.....

สัญชาติ..... อาชีพ.....

ชื่อ-นามสกุล บิดา

สถานที่เกิด..... สัญชาติ.....

ชื่อ-นามสกุล มารดา

สถานที่เกิด..... สัญชาติ.....

ข้อมูลผู้เดินทางที่อยู่ปัจจุบันตามบัตร ปชช.....

รหัสไปรษณีย์..... โทรศัพท์.....

ที่อยู่ที่สามารถติดต่อปัจจุบัน.....

รหัสไปรษณีย์ โทรศัพท์.....

ชื่อสถานที่ทำงาน / สถานศึกษา..... ตำแหน่งงาน/ระดับชั้นศึกษา.....

กรณีเกษียณอายุ กรุณาระบุชื่อ และ ที่อยู่ สถานที่ทำงานเก่า เนื่องจากเป็นเงื่อนไขของสถานทูต

ท่านเคยเดินทางเข้าประเทศอินเดียมาก่อนหรือไม่ เคย ไม่เคย

โปรดแจ้ง! หากท่านเคยโดนปฏิเสธวีซ่าอินเดียในรอบ 10 ปี

ประเทศที่เคยเดินทางในระยะเวลา 5-10 ปี ในเล่มพาสปอร์ตปัจจุบัน ที่ผ่านมา.....

กรณีมีเดินทาง ถ่ายรูปหรือสำเนาส่งรายการแสดมปีเข้า-ออก ของทุกประเทศ

ชื่อสมาชิกในครอบครัวพร้อมเบอร์ ใช้ติดต่อระหว่างที่ท่านพำนักอยู่ ณ ประเทศอินเดีย

ชื่อ-สกุล..... เบอร์โทรศัพท์.....

ที่อยู่.....

(กรุณาแจ้งเบอร์ที่สามารถติดต่อได้โดยสะดวก เนื่องจากทางสถานทูตจะมีการโทรเช็คข้อมูลโดยตรงกับท่าน)

การพิจารณาอนุมัติวีซ่าเป็นดุลพินิจของทางสถานทูตฯ แต่เพียงผู้เดียว ทางบริษัทเป็นเพียงตัวกลางในการอำนวยความสะดวกและบริการด้านเอกสารให้แก่ผู้เดินทางเท่านั้น

ความสะดวกและบริการด้านเอกสารให้แก่ผู้เดินทางเท่านั้น



MISTER TJ TRAVEL Co., Ltd.

สนใจบริการของเรา กรุณาติดต่อ

แผนกทัวร์ทั้งในประเทศและต่างประเทศ



Mister TJ Travel

- รวมทัวร์ต่างประเทศ
- รวมทัวร์ภายในประเทศ
- จัดกรุ๊ปเหมา Private Group

LINE @MisterTJTravel

062 646 6949

062 656 2997

SCAN QR เพื่อทำการจอง →



แผนกวีซ่า-รับทำวีซ่าทั่วโลก



The Mister VISA

- รับทำวีซ่าอเมริกา
- รับทำวีซ่าอังกฤษ
- รับทำวีซ่าออสเตรเลีย
- รับทำวีซ่าอื่นๆ ทั่วโลก

LINE @TheMisterVISA

095 241 9293

097 429 4169

SCAN QR เพื่อทำการจอง →



ติดตามรับข่าวสารและโปรโมชั่นพิเศษ

Mister TJ Travel



Mister TJ Travel



MisterTJTravel



MisterTJTravel



@MisterTJTravel

The Mister VISA



Mister VISA



TheMisterVISA

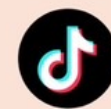

TheMisterVISA



@TheMisterVISA